

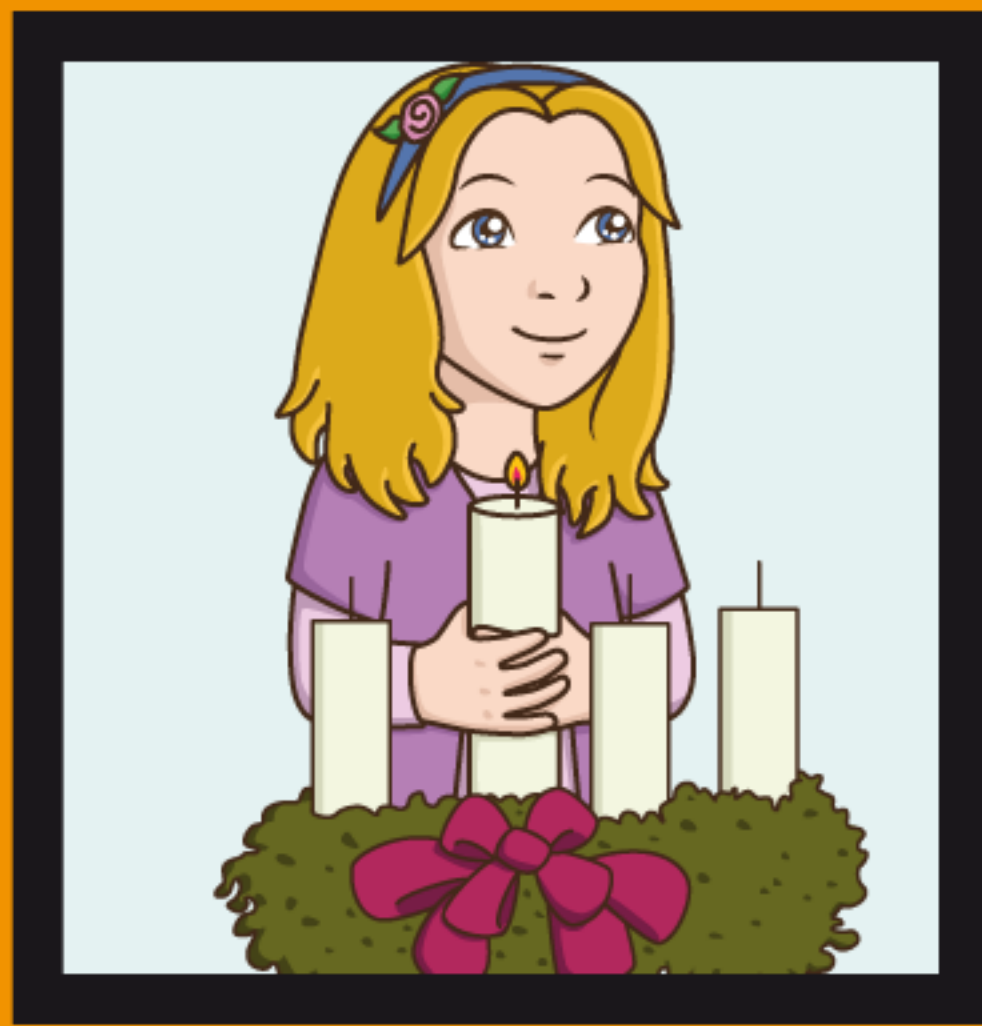

Noviembre | 2017

Sólo para niños

¿SABES QUÉ ES EL ADVIENTO?



¡APRÉNDELO CON EL #CLUBDENIÑOSMG!



Preparar el Adviento

Estamos próximos a comenzar el primer periodo del año litúrgico: el Adviento, que consiste en tener un tiempo de renovación espiritual previo a la celebración del nacimiento de Cristo. En Adviento preparamos nuestros corazones para la venida de Jesús, es un tiempo para vigilar, pues debemos esperar entusiastas su visita; para cambiar, porque al arrepentirnos de nuestros pecados podemos tener un corazón sano; para estar alegres, porque somos

testigos y anunciadores del mensaje de Cristo; y de esperar, ya que, a imagen de María, nuestro símbolo de esperanza, aceptamos la voluntad de Dios, imitamos su ejemplo de servicio y esperamos gozosos el nacimiento de nuestro Salvador.



Corona de Adviento

La corona de Adviento es el símbolo más claro y simple para representar los momentos de preparación previos a la Navidad. Tiene diferentes signos, por ejemplo: normalmente tiene forma circular, pues no tiene principio ni fin y es señal del amor de Dios hacia nosotros. Las ramas o follaje por lo regular son verdes y significan la vida de gracia, el crecimiento espiritual y la esperanza. Lleva un moño rojo que representa nuestro amor a Dios.

Tiene cuatro velas alrededor de un círculo que significa la época de oscuridad provocada por el pecado, que ciega al hombre y lo aleja de Dios. Pero nuestro Padre poco a poco fue dándonos una esperanza de salvación que iluminó todo el universo, como lo hace la corona: el mal se disipa con cada

vela que encendemos y la oración; las velas son la luz que poco a poco nos va iluminando el camino que nos lleva a Dios.

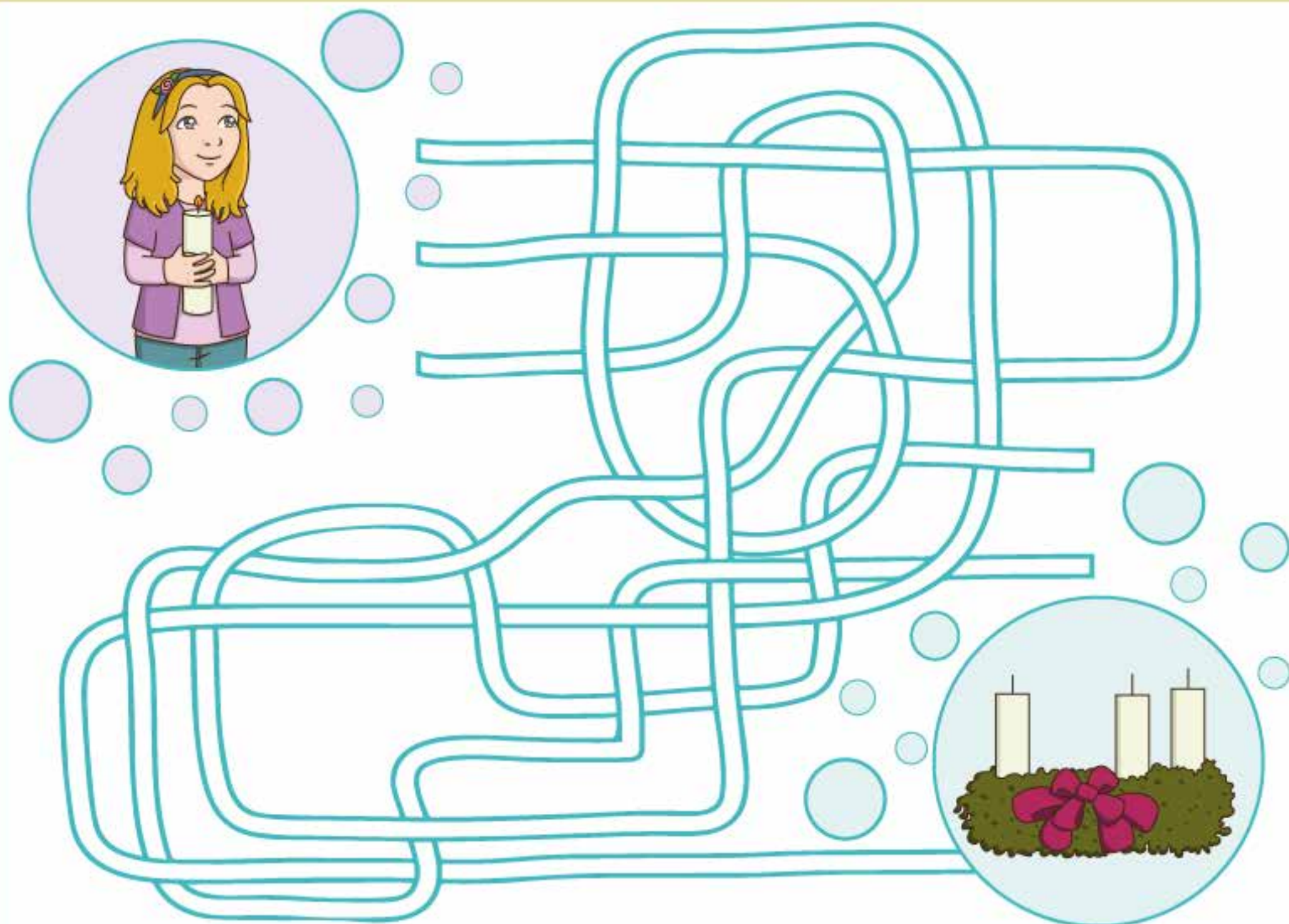



5 - 5



**MISIONEROS
DE GUADALUPE^{AR}**

**Dirección de Promoción
Departamento de Comunicación
Cantera 29, Col. Tlalpan, Del. Tlalpan,
CP 14000, México, DF. Apartado Postal 22-351.
T. (01 55) 5573 2500 | F. (01 55) 5513 8235
Línea Misionera (sin costo): 01 800 00 58 100**

www.clubdeninosmisioneros.org.mx